

RENVODI
 spouwmuur
 Gemetselde muur
 Beton
 Lichte scheidingswand
 Isolatie

OPMERKINGEN
 In verband met aansluitingen op bestaande bebouwing
 alle maatvoering in het werk te controleren
 alle afmetingen maken zijn assen op aangegeven te
 nemen. Dus tekening houden met de afmetingen!!
 Alle maatvoering is weergegeven in mm

Situatie

Revisie	Datum	Omschrijving
01	11-11-20	aanpassen van tekening n.o.v. wijziging
02	05-01-21	aanpassen van tekening n.o.v. wijziging

OPDRACHTGEVER: **Familie Reijnders**
 PROJECT: **Nieuwerechijk 300 te Badhoevedorp**
 BOUWEN VOORKOMING I.P.V. BEDRIJF
 FASE: **Vooroverleg**
 ONDERWERP: **Dak op Stuuatie tekening**

SCHAAL: 1:200
 FORMAAT: A1
 Progr./: NMI/300
 DOORDENKER: VDL/02

REVISIE: 01
 TECHNISCHE: 01
 DWG: 02

J.J. Dijksterhuis/Architectuurbureau Bno
 T-Architecture
 Konvert 7, 1186WC
 Amsterdam
 DV1.02

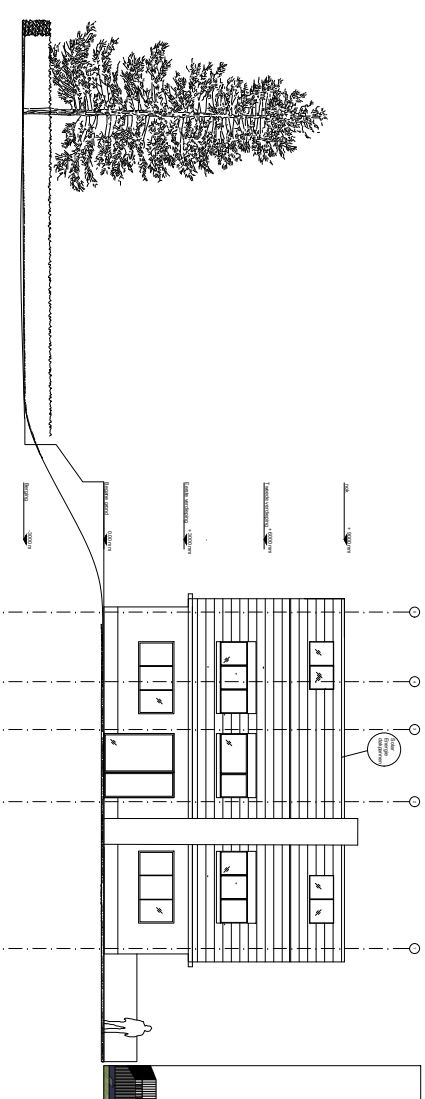
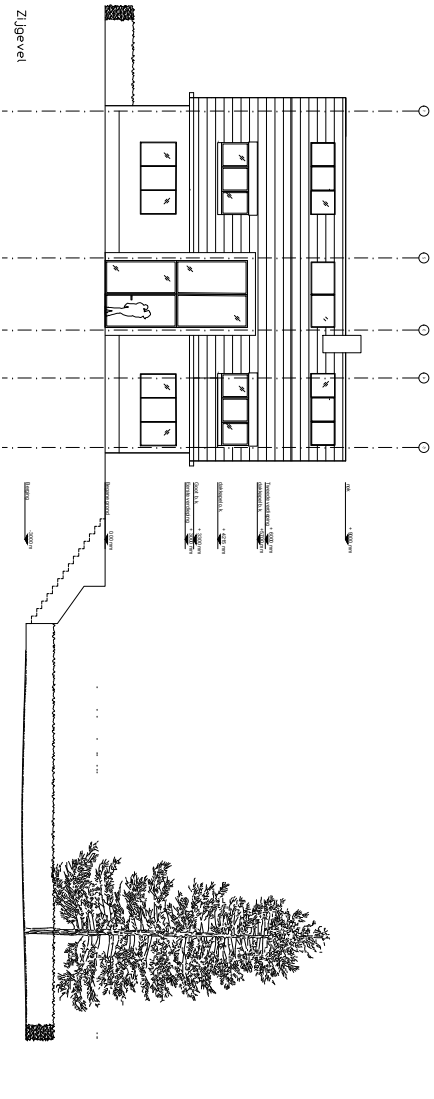
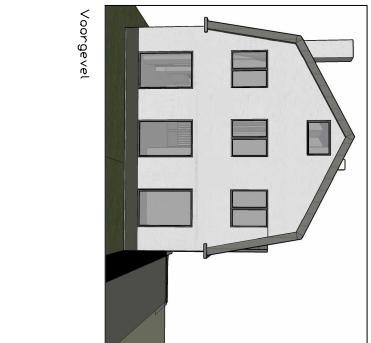
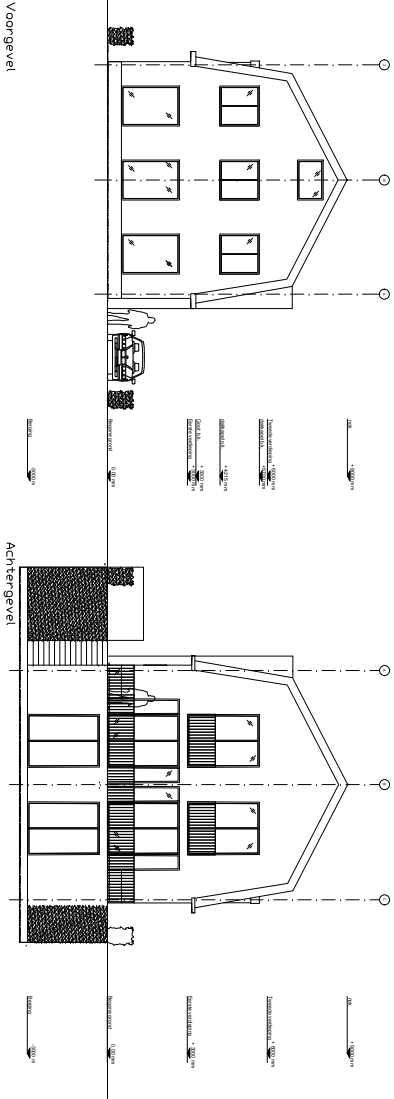

RENVOOI

- ██ spouwmuur
- ███ Gemetselde muur
- ███ Beton
- ▬▬▬▬▬▬ Licht's scheidingswand
- ▬▬▬▬▬▬ Isolatie

OPMERKINGEN:
 In verband met aansluitingen op bestaande bebouwing alle maatvoering in het werk te controleren.
LET OP:
 Alle gegevens maken zijn gegeven op ontgaverte moment. Het is de verantwoordelijkheid van de opdrachtgever alle maatvoering is weergegeven in mm.

situatie



ROOST	DATA	BOESKRAANS	OPDRACHTGEVER	SCHAALE
01	14-11-20	Aanpassen van tekening n.a.v. wijziging	Familie Reimers Nieuwemeerdljk 300 te Breda/voervorderp	1:200
02	05-01-20	Aanpassen van tekening n.a.v. wijziging		FORMAAT A1

PROJECT:		Program: NMI/200	
FASE:		Vooroverleg	
OPDRACHTGEVER:		Gevels	
ROOST:		T-Architecture	
PROJECT:		Korvet 7, 1186VC	
PROJECT:		Amstelveen	
PROJECT:		0 6 1 43 63 742	
TECHNISCH:		REVISIE 01	
TECHNISCH:		DVL04	

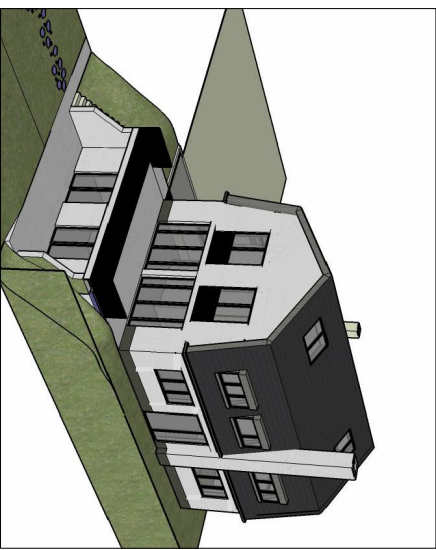
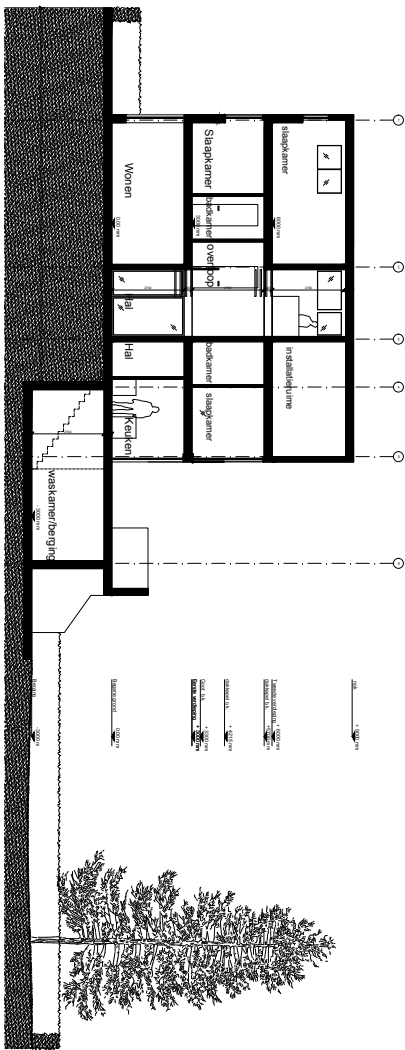
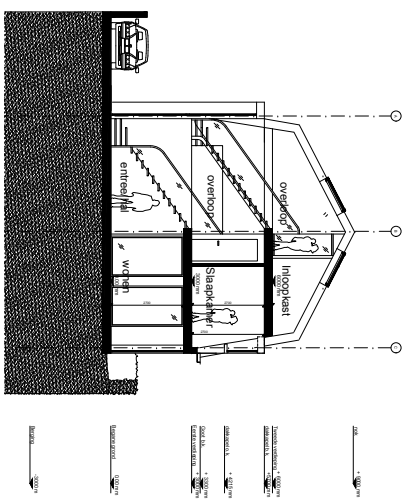

RENVOOI

- ===== spouwmuur
 - ===== Gemetselde muur
 - ===== Beton
 - Isolatie
- OPMERKINGEN:**
 In verband met aansluitingen op bestaande bebouwing alle maatvoering in het werk te controleren
LET OP:
 Alle gegevens moeten zijn gegeven op onderstaande manier. Ook tekening voldoen aan de afspraken.
 Alle maatvoering is vergegeven in mm

OPDRACHTGEVER: Familie Reijmers

REVISIE	DATA	DOELWAARDIGHEID
01	11-11-20	Aanpassen van tekening n.a.v. wijziging
02	05-01-21	Aanpassen van tekening n.a.v. wijziging

OPDRACHTGEVER: Familie Reijmers	SCHAKEL
PROJECT: Nieuwmeerdijk 300 te Badhoevedorp	FORMAAT
FASE: Vooroverleg	PROG.NR. NMIJ200
OPDRACHTGEVER: Doornede	DOCUMENT: VIL02

TEKENING: DVL05	TECHNISCH: DVL05
REVISIE: 01	REVISIE: 01
T-Architecture Karvet 7, 1186VC Amstelveen 0 6 1 43 63 742	

